

Rimuovere palo esistente  
con indicazione centro città

Posizionamento della palina  
al posto del palo esistente.  
I due pannelli di indicazione  
parcheggio e di centro città  
dovranno essere realizzate  
secondo le prescrizioni  
contenute nel Capitolato  
Technico e nel rispetto delle  
disposizioni del Codice  
della Strada

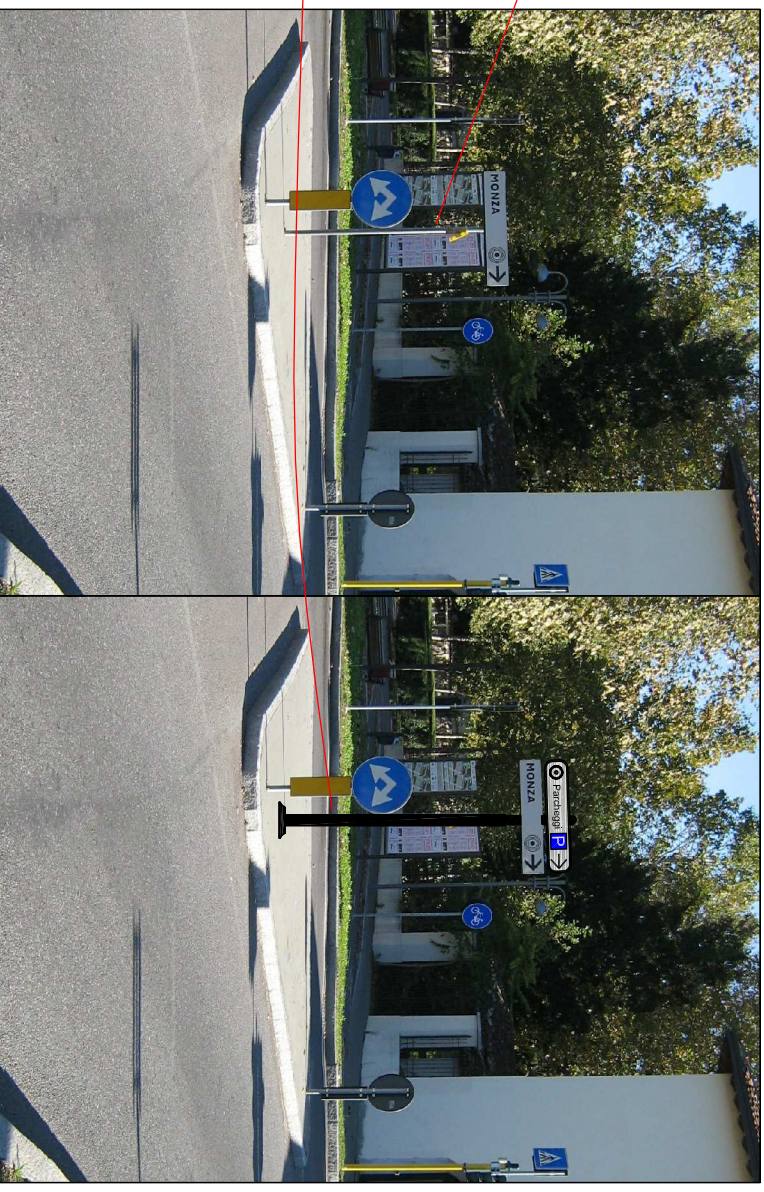

Stato Attuale

Stato di Progetto

Vista del sito di posizionamento

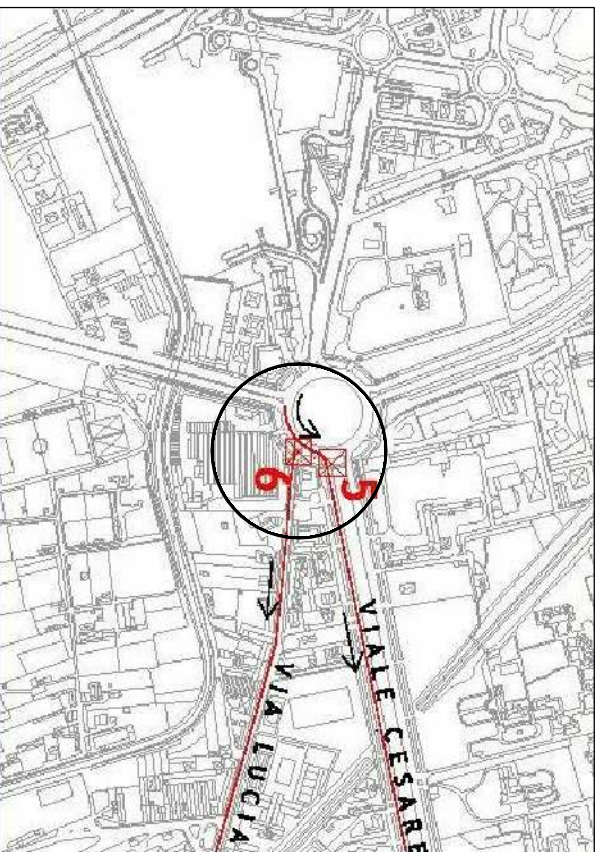

**TRASPORTI PUBBLICI MONZESI Spa**

Via Borgazzi, 35 - 20052 MONZA  
Tel: 039/209841 - Fax: 039/2002420  
[www.tppimonzesi.com](http://www.tppimonzesi.com) - [info@tppimonzesi.com](mailto:info@tppimonzesi.com)

disegno n.  
**6**  
del 30/11/2010

**Progetto Archimedes: SISTEMA INFOPARKING DI INDIRIZZAMENTO  
E GUIDA AI PARCHEGGI DELLA CITTA' DI MONZA**

scheda rilievo palina

Il Responsabile del procedimento  
Giovanni Frascetto

aggiornamenti  
.....